

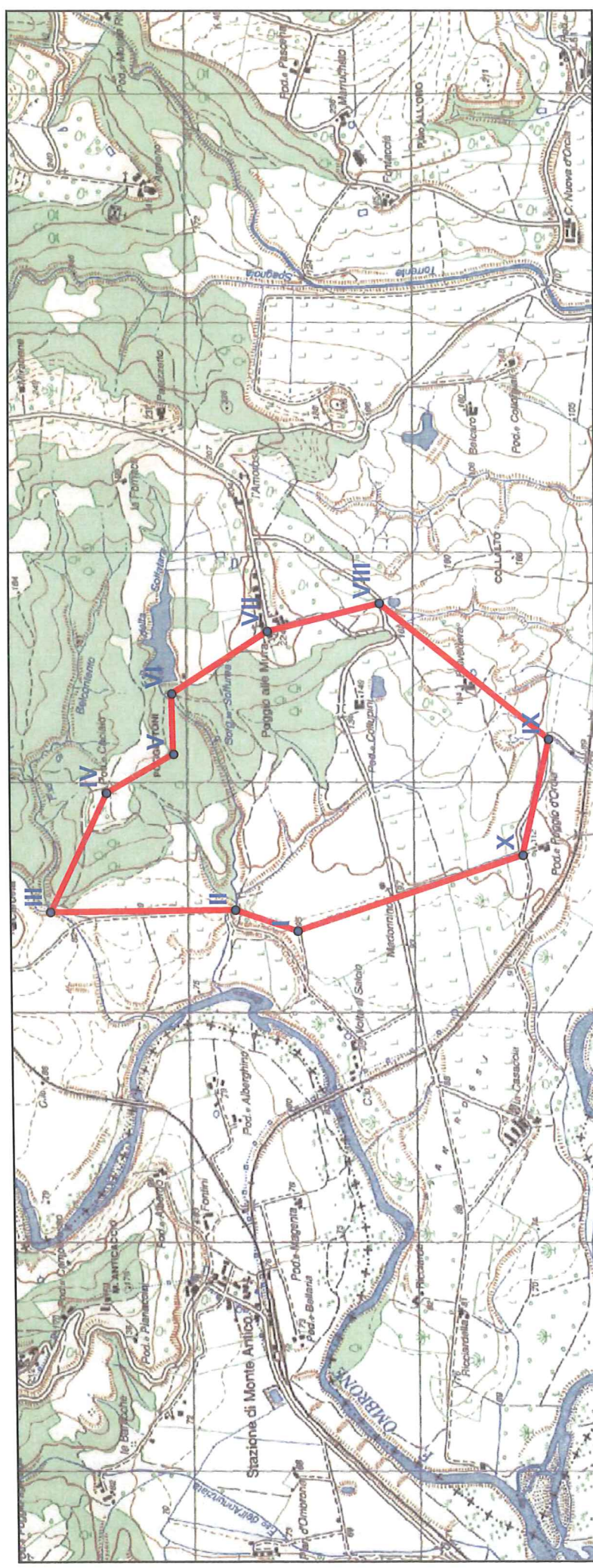

ISTANZA PERMESSO DI RICERCA ACQUA TERMALE "POGGIO ALLE MURA"

Tavola a-b) Allegato A art.lo 10 comma 1
DPGR 11/R 2009

Richiedente: Banfi Società Agricola SRL
Loc. Castello di Poggio alle Mura
53024 Montalcino (SI)



Stralcio di carta topografica I.G.M. 1: 25.000 con indicata l'area del permesso di ricerca

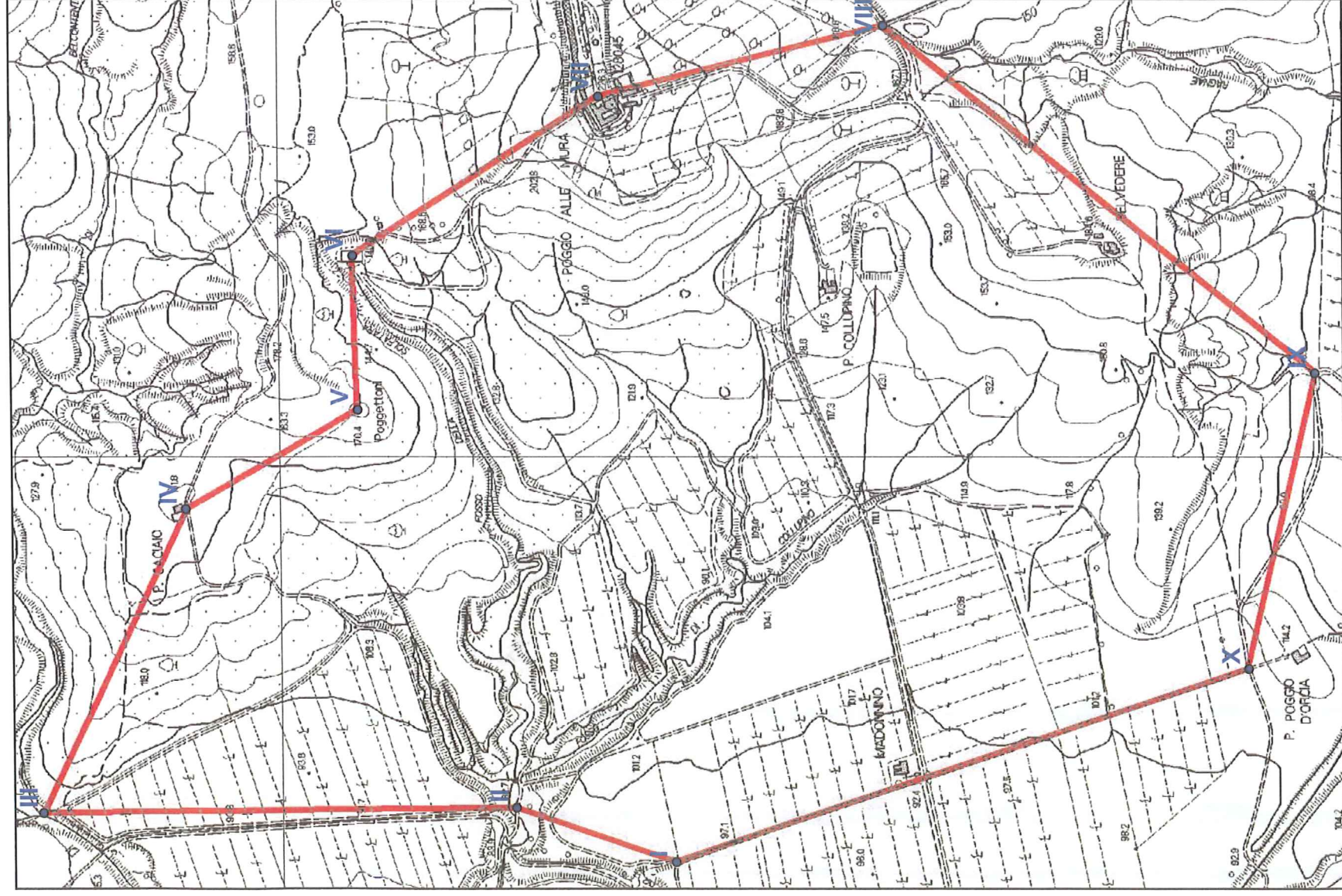

VERTICE	X	Y
I	1694307,124	4761319,748
II	1694399,993	4761594,254
III	1694390,874	4762411,932
IV	1694910,782	4762161,821
V	1695080,512	4761863,645
VI	1695344,038	4761869,995
VII	1695616,03	4761443,803
VIII	1695736,935	4760950,932
IX	1695143,967	4760207,821
X	1694637,362	4760324,782

Studio
Georicerche snc

P.zza e CF: 01222900320
di Luca Caselli & Roberto Cerri - geologi
Via Piero Halm, 82/2 Loc. BADESSE
53035 - MONTESCIGLIONI (SI)
Tel & Fax 0577/310021 E-mail geo_ricerche@virgilio.it

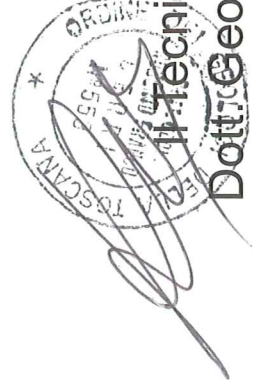

Il Tecnico Incaricato
Dott. Geol. Roberto Cerri

Stralcio CRT. 1:10.000 con indicata l'area del permesso di ricerca e le coordinate GB dei caposaldi