REGIONE TOSCANA
GIUNTA REGIONALE

DIREZIONE POLITICHE DI MOBILITA', INFRASTRUTTURE E TRASPORTO PUBBLICO LOCALE

PIANO REGIONALE CAVE

art. 3 Legge Regionale n° 35 del 25 marzo 2015

SITI INATTIVI

DETTAGLIO AREA APUO-VERSILIESE

QC 10B

scala 1:25.000

Approvato con Delibera del Consiglio Regionale n° 47 del 21/07/2020

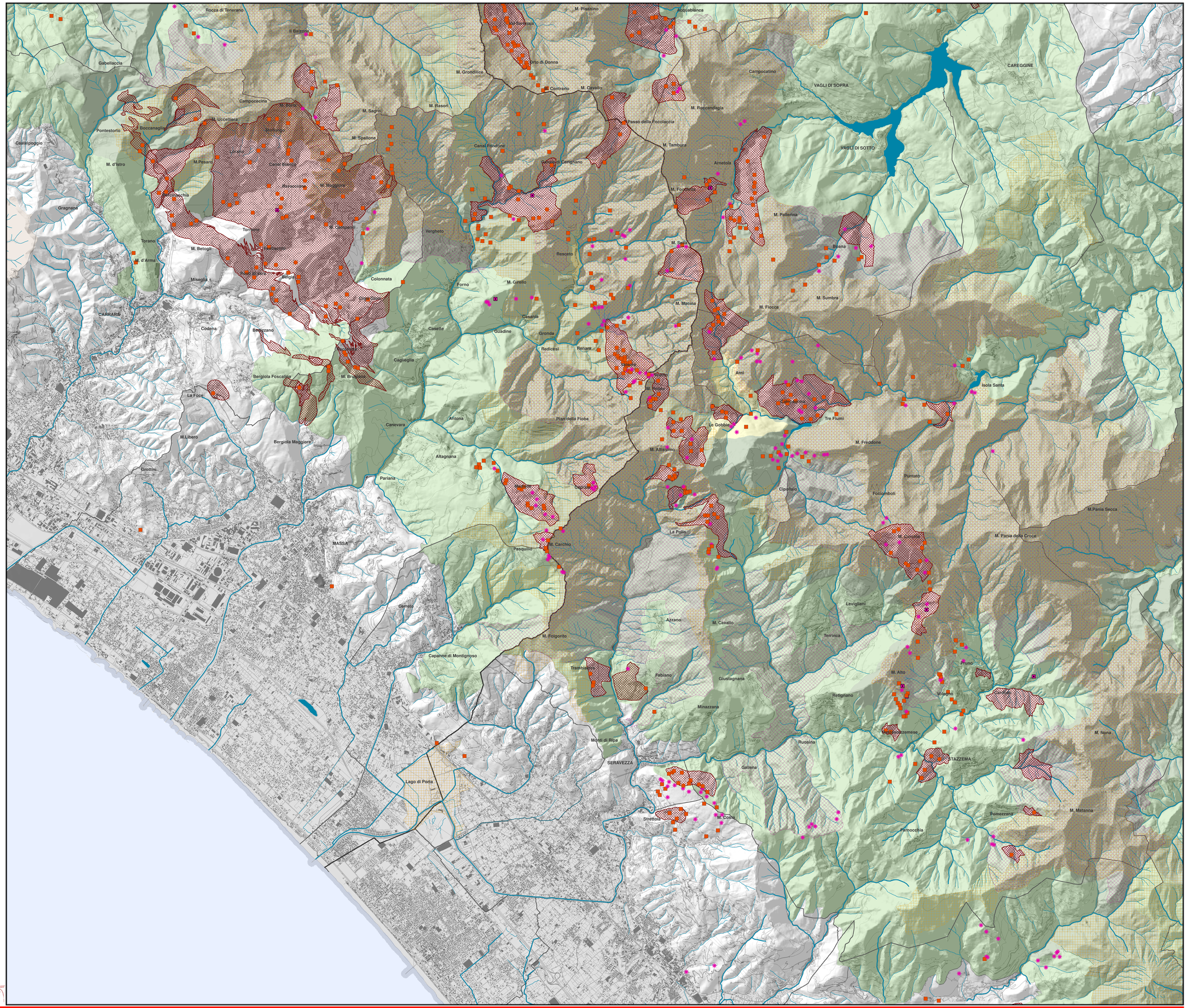

CAVE INATTIVE

- SITI INATTIVI - PAERP (solo province di AR, LI, GR e SI)
- SITI INATTIVI - Contributi dei Comuni al PRC
- SITI INATTIVI - Strumenti Urbanistici
- SITI INATTIVI - Continuum geologico
- SITI IN SOTTERRANEO INATTIVI - Continuum geologico
- SAGGIO DI CAVA - Continuum geologico
- AREE DI RISORSA

AREE PROTETTE

- GEOTOPI DI INTERESSE REGIONALE
- SIC
- ZPS

PARCO REGIONALE DELLE ALPI APUANE

- Zona Parco
- Area Contigua
- Area Contigua di Cava
- Centri Edificati Interclusi