REGIONE TOSCANA
GIUNTA REGIONALE

DIREZIONE POLITICHE DI MOBILITA', INFRASTRUTTURE E TRASPORTO PUBBLICO LOCALE

PIANO REGIONALE CAVE

art. 3 Legge Regionale n° 35 del 25 marzo 2015

AREE DI RISORSA

INTERFERENZA CON LE AREE TUTELATE

DETTAGLIO AREA APUO-VERSILIESE

QC 03B

scala 1:25.000

Approvato con Delibera del Consiglio Regionale n°47 del 21/07/2020

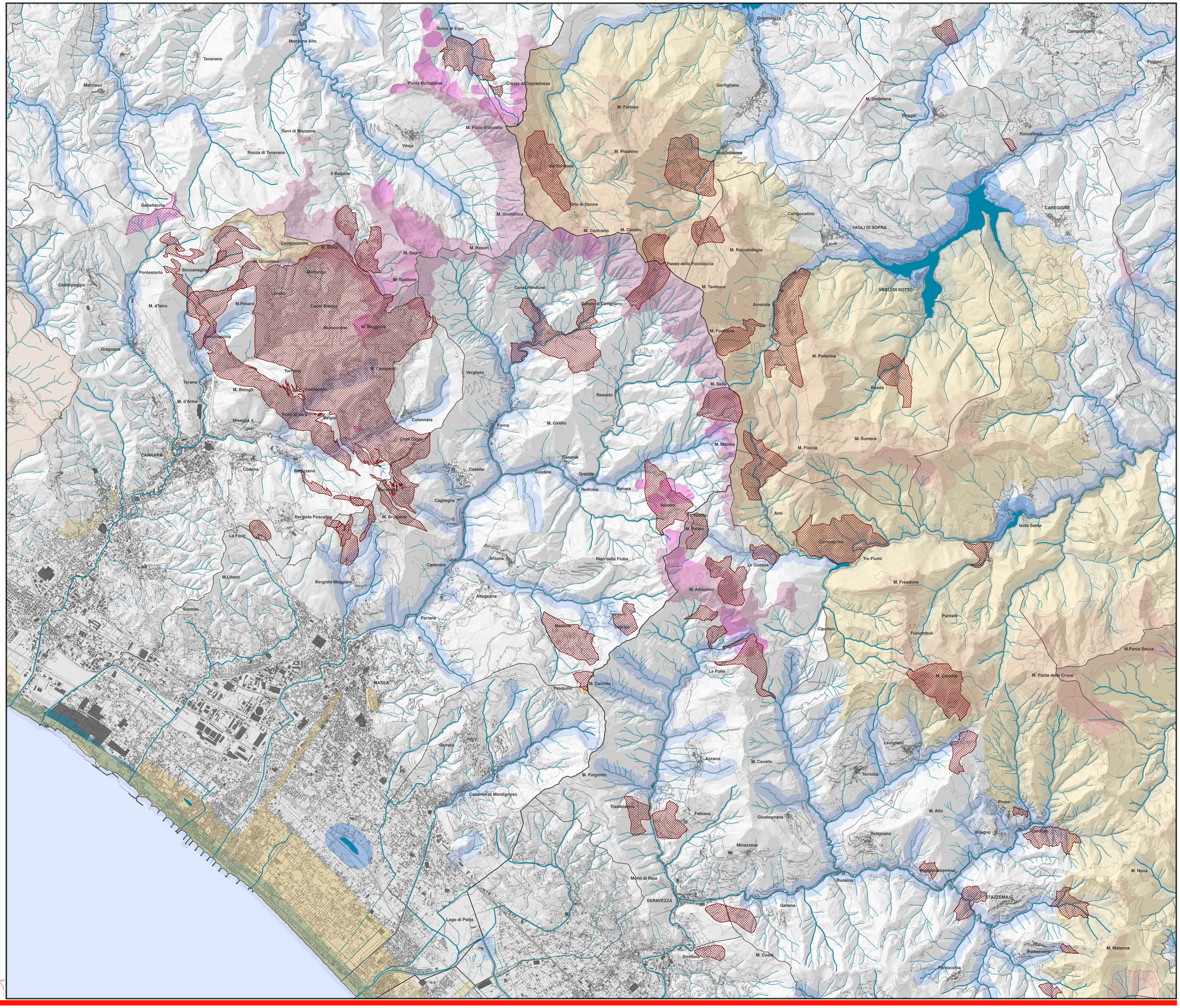

VINCOLI DI TUTELA

Art. 136 D. Lgs. 42/2004 - Immobili ed Aree di interesse pubblico

- Vincolo Validato
- Validazione sospesa

Art. 142 D. Lgs. 42/2004 - Aree tutelate per legge

- Lettera a) - Coste
- Lettera b) - Laghi
- Lettera c) - Fiumi
- Lettera d) - Quota oltre 1200 mt
- Lettera e) - Circhi Glaciali
- Lettera g) -Boschi
- Lettera i) Zone Umide
- Lettera m) - Zone di interesse archeologico

- AREE DI RISORSA