

SEZIONE TRATTO 2° (scala 1:100)

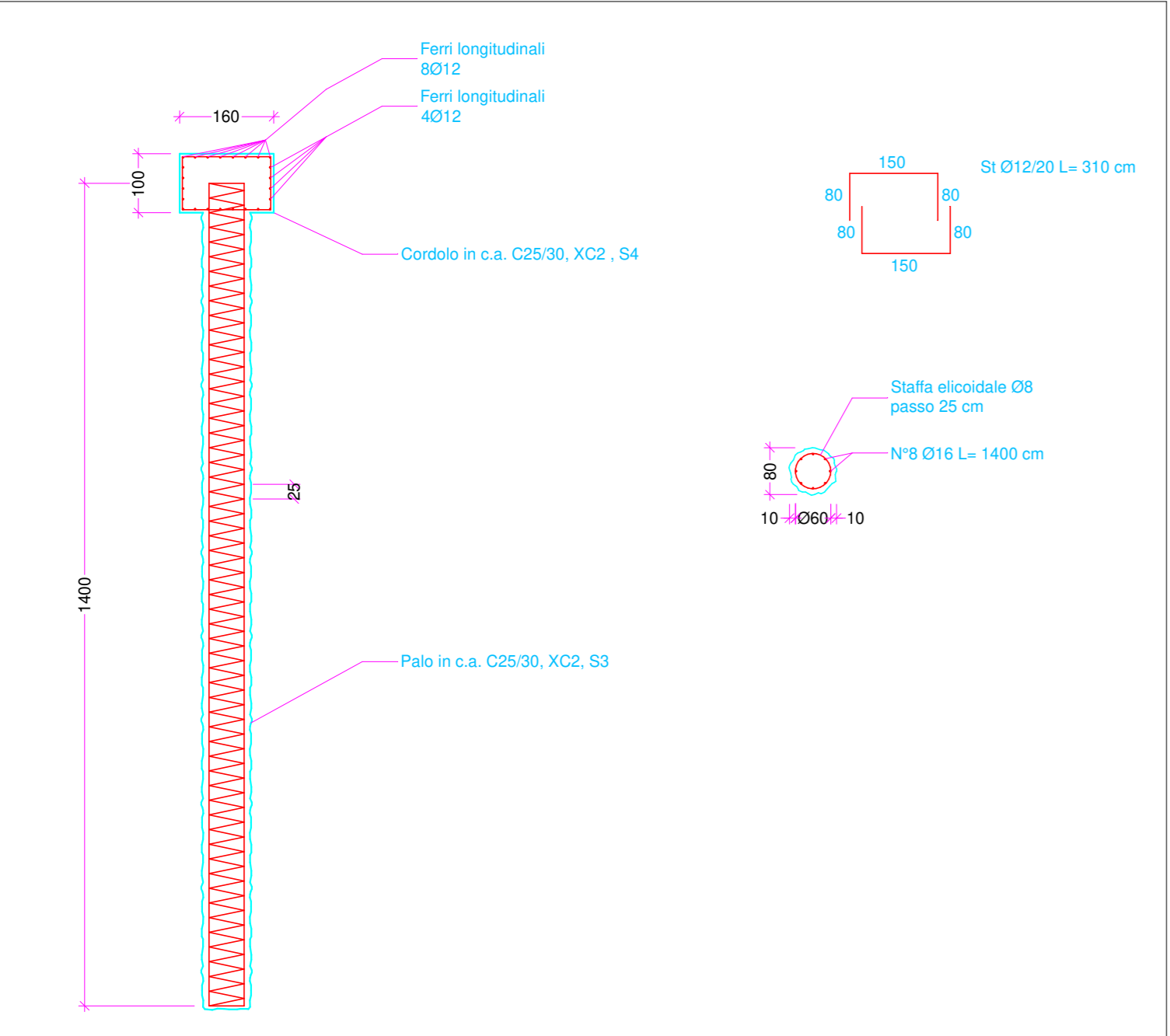

PARTICOLARE COSTRUTTIVO PALIFICATA (scala 1:100)



REGIONE TOSCANA  
GENIO CIVILE VALDARNO SUPERIORE

PROGETTO DEFINITIVO  
INTERVENTO DI RAFFORZAMENTO STRUTTURALE  
DELLA SPONDA IN SX IDRAULICA DEL FIUME ARNO  
A VALLE E A MONTE DEL PONTE DI ARTIMINO

Proprietà REGIONE TOSCANA  
Il RUP Ing. Francesco Piani  
Il Dirigente Ing. Gennarino Constabile

Tecnico incaricato  
Amedeo ROMANINI ingegnere civile strutture

Tel: +39.0583.494494  
Fax: +39.0583.1806492  
e-mail: amedeo@studioingromanini.com  
www.studioingromanini.com

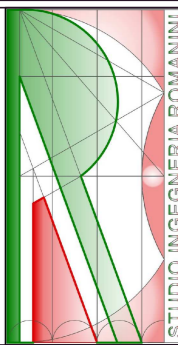

Lo studio si riserva a termini di legge la proprietà di questo disegno con divieto di riproduzione o di renderlo comunque noto a terzi. L'esecutore del presente lavoro si impegna in forma assoluta alla produzione del numero di esemplari richiesti rispettandone l'esclusiva. E' vietato asportare il timbro da questo disegno.

This drawing is the property of studio and is lent without consideration other than the borrower's agreement that it shall not be reproduced, copied, lent or disposed of directly or indirectly. Nor used for any purpose other than that for which it is specifically furnished.

OGGETTO  
STATO DI PROGETTO: SEZIONE TRATTO 2°  
PARTICOLARE COSTRUTTIVO PALIFICATA

TAV. AR.04  
Scala 1:100  
Data 17/11/2022  
Disegnato: G.M.  
Verificato: A.R.

PROGETTISTA:  
Ing. Amedeo ROMANINI

Timbro e firma progettista

Timbro e firma

Nota bene: Tutte le misure devono essere controllate dallo esecutore del lavoro prima della sua realizzazione. Le eventuali modifiche derivanti, devono essere comunicate ed approvate dal Progettista e D.L.L..