INQUADRAMENTO TERRITORIALE

INQUADRAMENTO SU ORTOFOTO

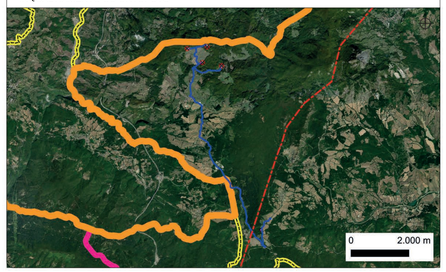

LEGENDA

Esproprio (Occupazione definitiva)
- Piazzole definitive
- SSE utente di trasformazione

Occupazione temporanea
- Area di recupero ambientale
- Aree ingombro aereo "braccio gru"
- Aree temporanee di stoccaggio
- Strada temporanea

Servitù
- Ombra eolica
- Cavidotto MT
- Cavidotto AT
- Servitù viabilità
- Strada da realizzare
- Strada esistente da adeguare

Cartografia catastale
- Fabbricati
- Strada accatastata
- Acqua accatastata
- Limite foglio catastale
- Confine delle particelle
- XX n° foglio catastale
- XX Particella coinvolta dal particellare

Elementi esistenti
- Strada esistente
- Stazione di connessione
- Confini Regionali
- Confini provinciali
- Confini comunali

Cartografia di base: Cartografia catastale, fonte Agenzia delle Entrate

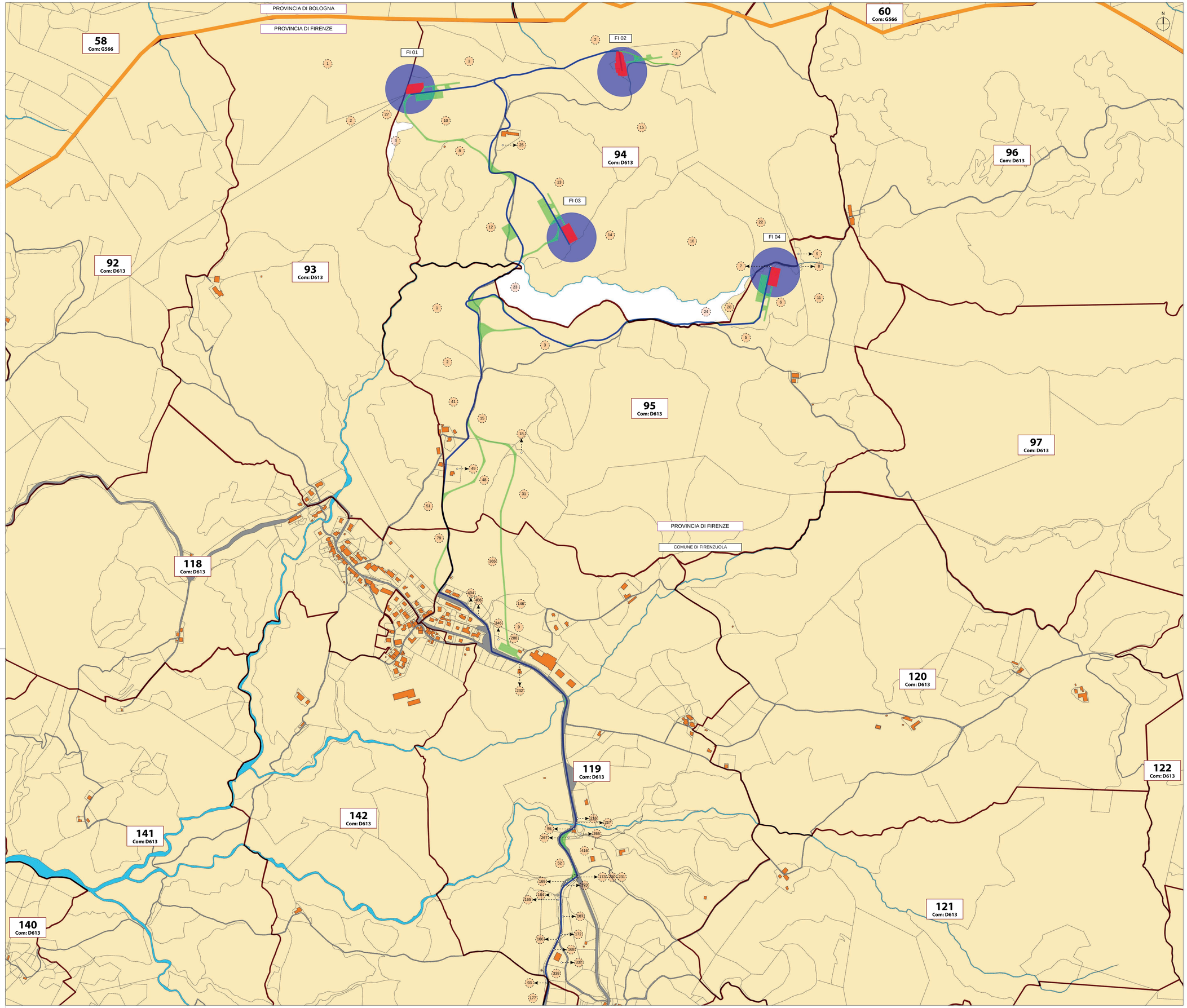

REGIONE TOSCANA

REGIONE TOSCANA

CITTÁ METROPOLITANA DI FIRENZE

COMUNE DI FIRENZUOLA

OGGETTO

PROGETTO PER LA REALIZZAZIONE DI UN IMPIANTO EOLICO COMPOSTO DA 4 AEROGENERATORI DA 6,0 MW CIASCUNO PER UNA POTENZA COMPLESSIVA PARI A 24 MW DENOMINATO "BORDIGAIE" DA REALIZZARSI NEL COMUNE DI FIRENZUOLA (FI) IN LOCALITÁ CONFIENTI E DELLE OPERE CONNESSE E INFRASTRUTTURE INDISPENSABILI ALL'ESERCIZIO DELLE STESSE SITE NEL COMUNE DI FIRENZUOLA (FI)

PROGETTO DEFINITIVO

PROPONENTE

Statkraft

TITOLO

PIANO PARTICELLARE - SCHEDE GRAFICHE 1/4

PROGETTISTA

Dott. Ing. Girolamo Gorgone

Collaboratori

Ing. Gioacchino Rusi
Ing. Giuseppina Brucato
Arch. Eugenio Azzarello
Arch. Irene Romano
Ing. Francesco Lipari
Dott. Hartiana Ratsimba
Dott. Agr. e For. Michele Vinzi
Dott. Agr. e For.Martina Affronti
Dott. Andrea Licata
Barbara Gorgone

CODICE ELABORATO

SKF_R_11_B_D_I_1_1

SCALA 1:4000

n° Rev.	DESCRIZIONE REVISIONE	DATA	ELABORATO	VERIFICATO	APPROVATO

Rif. PROGETTO

N.

NOME FILE DI STAMPA

SCALA DI STAMPA DA FILE

COPYRIGHT STATKRAFT: TUTTI I DIRITTI SONO RISERVATI A NORMA DI LEGGE