

PIANO STRUTTURALE INTERCOMUNALE

in forma associata
tra il Comune di Lamporecchio
e il Comune di Larciano

Provincia di Pistoia

Ufficio di Piano
Arch. Giovanni Paranti
Responsabile VAS
Arch. Gabriele Banchetti
Collaborazione al progetto
Piant. Jr. Emanuele Bechelli
Studi geologici e idraulici
D.R.E. AM ITALIA SOC. COOP.
Studi idrologici e idraulici
Dott. Ing. Simone Galardini
Studi paesaggistici
Dott. Geol. Leonardo Moretti

Ufficio di Piano
Dott. Pianificatore Territoriale Cinzia Chinni
Geom. Alessandro Solazzo
Ing. Rossano Leonardi
Reg. Sandra Romanelli
Responsabile del Procedimento
Pianificatore Territoriale Cinzia Chinni
Garante dell'informazione
Geom. Valentina Cipolini
Sindaco Comune di Lamporecchio
Alessio Tomignani
Sindaco Comune di Larciano
Lisa Amidei

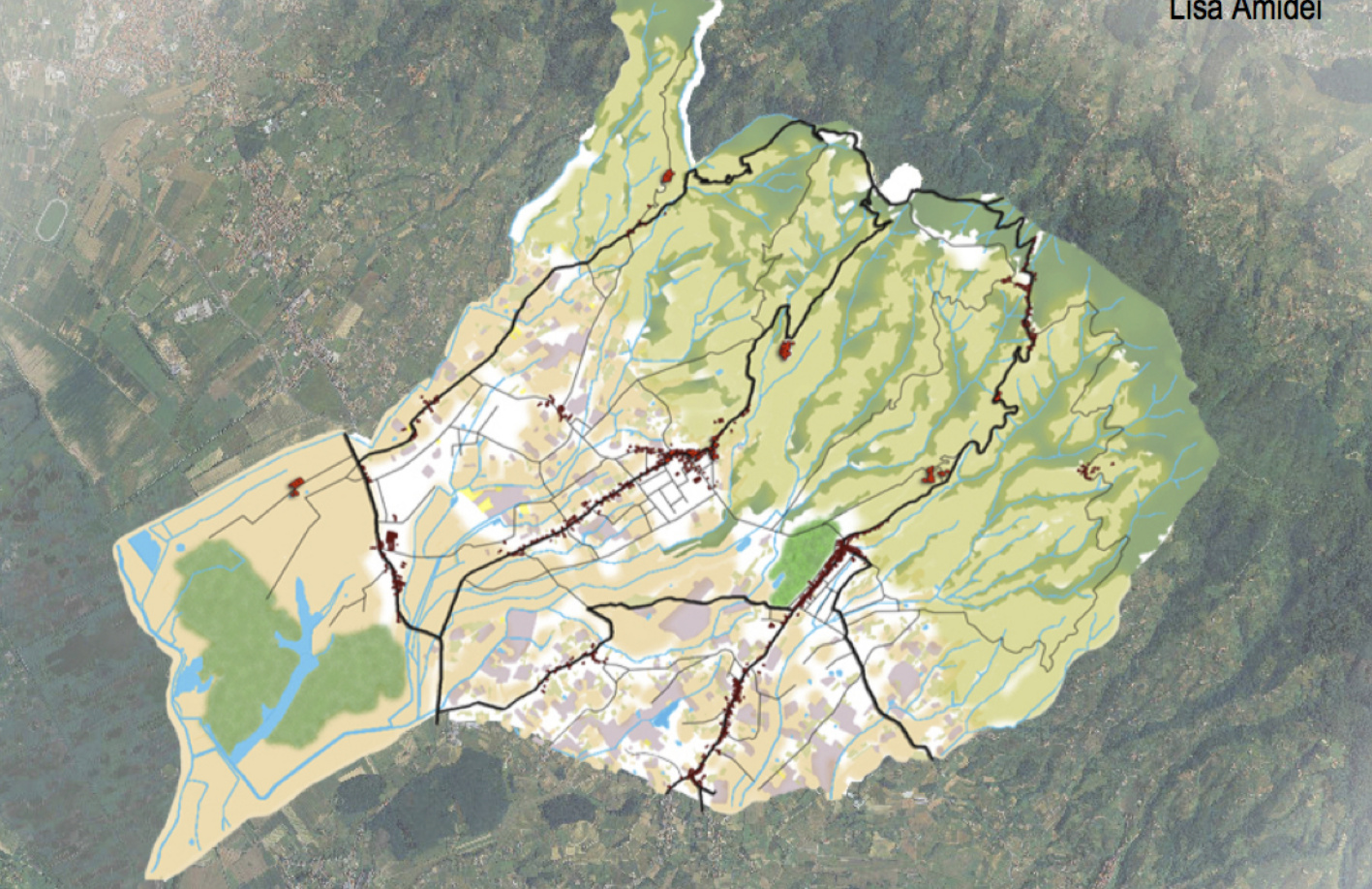

Carta dei vincoli sovraordinati

Stato modificato
Scala 1:10.000
Modificato a seguito dell'accoglimento delle Osservazioni
Tav. **QC03**
Approvato con Del. C.C. nr. del
Febbraio 2019

Legenda

Alberi monumentali
● Alberi monumentali

Are naturali protette
- - - Riserva naturale regionale: Padule di Fucecchio (Codice RPPT01)

Siti Natura 2000
- - - ZSC-ZPS coincidenti: Bosco di Chiusi e Paduletta di Ramone (IT 5140 010)
- - - ZSC-ZPS coincidenti: Padule di Fucecchio (IT 5130 007)

Zone umide di importanza internazionale (RAMSAR)
■ Padule di Fucecchio (Codice RAMSAR: AR_FL_PT01)
L'area RAMSAR coincide con l'Area tutelata per legge art. 142, c.1, lett. i, D.Lgs. 42/2004

Are tutelate per legge (D.Lgs. 42/2004, art. 142)
- - - Fiumi, torrenti (Allegato L), Corsi d'acqua (Allegato E)
- - - I fiumi, i torrenti, i corsi d'acqua (Art. 142, c.1, lett. c, D.Lgs. 42/2004)
- - - I parchi e le riserve nazionali o regionali (Art. 142, c.1, lett. f, D.Lgs. 42/2004)
- - - I territori coperti da foreste e da boschi (Art. 142, c.1, lett. g, D.Lgs. 42/2004)
■ Le zone umide (Art. 142, c.1, lett. i, D.Lgs. 42/2004)
L'area tutelata per legge art. 142, c.1, lett. i, D.Lgs. 42/2004 coincide con l'area RAMSAR Padule di Fucecchio (Codice RAMSAR: AR_FL_PT01)
■ Zone di interesse archeologico (Art. 142, c.1, lett. m, D.Lgs. 42/2004)
■ Zone tutelate di cui l'art. 11.3 lett. a) e b) dell'Elaborato 75 della Disciplina dei beni paesaggistici

Beni architettonici tutelati ai sensi della Parte II del D.Lgs. 42/2004
■ Beni architettonici tutelati
1. Villa Spicchio
2. Area di rispetto della Villa Spicchio
3. Chiesa di Santo Stefano
4. Ex Casa del Fascio
5. Villa dell'Americana
6. Tabernacolo di Papiano
7. Villa di Castel Martini
8. Chiesa di San Donnino e Campanile
9. Chiesa di San Silvestro

Vincolo idrogeologico
■ Regio Decreto 3267/1923

Dati di base
■ Insediamenti
- - - Confine comunale

