

PIANO STRUTTURALE INTERCOMUNALE
in forma associata
tra il **Comune di Lamporecchio**
e il **Comune di Larciano** Provincia di Pistoia

Ufficio di Piano
Arch. Giovanni Pariani
Responsabile VAS
Arch. Gabriele Banchetti
Collaborazione al progetto
Pian. Emanuele Bechelli
Studi geologici e idraulici
D.R.E. AM ITALIA SOC. COOP.
Studi idrologici e idraulici
Dott. Ing. Simone Galardini
Studi paesaggistici
Dott. Geol. Leonardo Moretti

Dot. Pianificatore Territoriale Cinzia Chinni
Geom. Alessandro Solazzo
Ing. Rossano Leonardi
Reg. Sandra Romanelli
Responsabile del Procedimento
Pianificatore Territoriale Cinzia Chinni
Garante dell'informazione
Geom. Valentina Cipolini
Alessio Tomignani
Sindaco Comune di Lamporecchio
Sindaco Comune di Larciano
Lisa Amidei



Carta dei vincoli sovraordinati
Stato modificato **Tav. QC03**

Scala 1:10.000 Approvato con Del. C.C. nr. del **Dicembre 2019**

Legenda

Alberi monumentali
● Alberi monumentali

Aree naturali protette
- Riserva naturale regionale: Padule di Fucecchio (Codice RPPT01)

Siti Natura 2000
- ZSC-ZPS coincidenti: Bosco di Chiusi e Paduletta di Ramone (IT 5140 010)
- ZSC-ZPS coincidenti: Padule di Fucecchio (IT 5130 007)

Zone umide di importanza internazionale (RAMSAR)
- Padule di Fucecchio (Codice RAMSAR: AR_FI_PT01)
L'area RAMSAR coincide con l'Area tutelata per legge art. 142, c.1, lett. i, D.Lgs. 42/2004

Aree tutelate per legge (D.Lgs. 42/2004, art. 142)

- Fiumi, torrenti (Allegato L), Corsi d'acqua (Allegato E)
- I fiumi, i torrenti, i corsi d'acqua (Art. 142, c.1, lett. c, D.Lgs. 42/2004)
- I parchi e le riserve nazionali o regionali (Art. 142, c.1, lett. f, D.Lgs. 42/2004)
- I territori coperti da foreste e da boschi (Art. 142, c.1, lett. g, D.Lgs. 42/2004)
- Le zone umide (Art. 142, c.1, lett. i, D.Lgs. 42/2004)

L'area tutelata per legge art. 142, c.1, lett. i, D.Lgs. 42/2004 coincide con l'area RAMSAR Padule di Fucecchio (Codice RAMSAR: AR_FI_PT01)

Zone di interesse archeologico (Art. 142, c.1, lett. m, D.Lgs. 42/2004)
- Zone tutelate di cui l'art. 11.3 lett. a) e b) dell'Elaborato 7B della Disciplina dei beni paesaggistici

Beni archeologici e architettonici tutelati ai sensi della Parte II del D.Lgs. 42/2004

Beni archeologici e architettonici tutelati

- 1, Villa Spicchio
- 2, Area di rispetto della Villa Spicchio
- 3, Chiesa di Santo Stefano
- 4, Ex Casa del Fascio
- 5, Villa dell'Americana
- 6, Tabernacolo di Papiano
- 7, Villa di Castel Martini
- 8, Chiesa di San Donnino e Campanile
- 9, Chiesa di San Silvestro
- 10, Fornace di epoca romana
- 11, Chiesa e canonica di San Giorgio a Porciano
- 12, Resti risalenti al periodo romano, tardo antico e medievale
- 13, Resti di strutture pertinenti a una fornace per laterizi

Vincolo idrogeologico

Regio Decreto 3267/1923

Dati di base

- Insediamenti
- Confine comunale

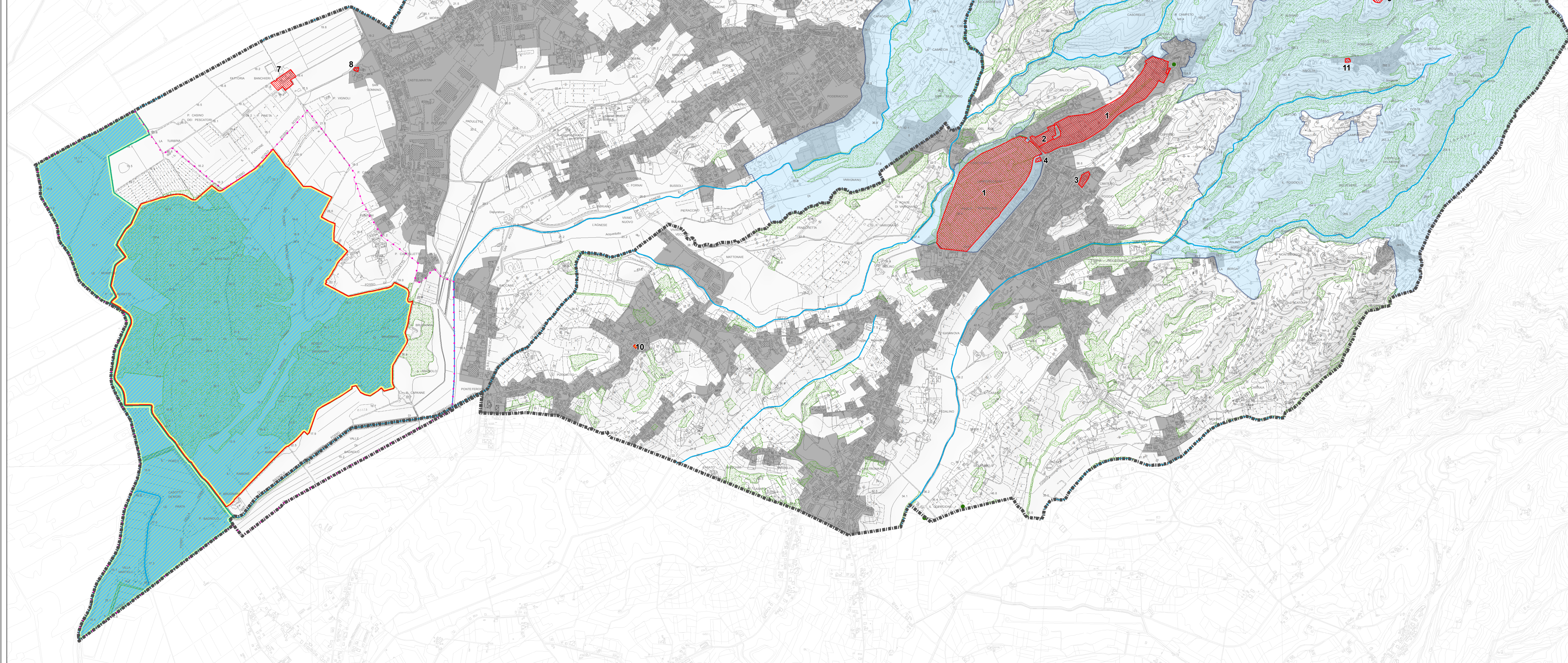
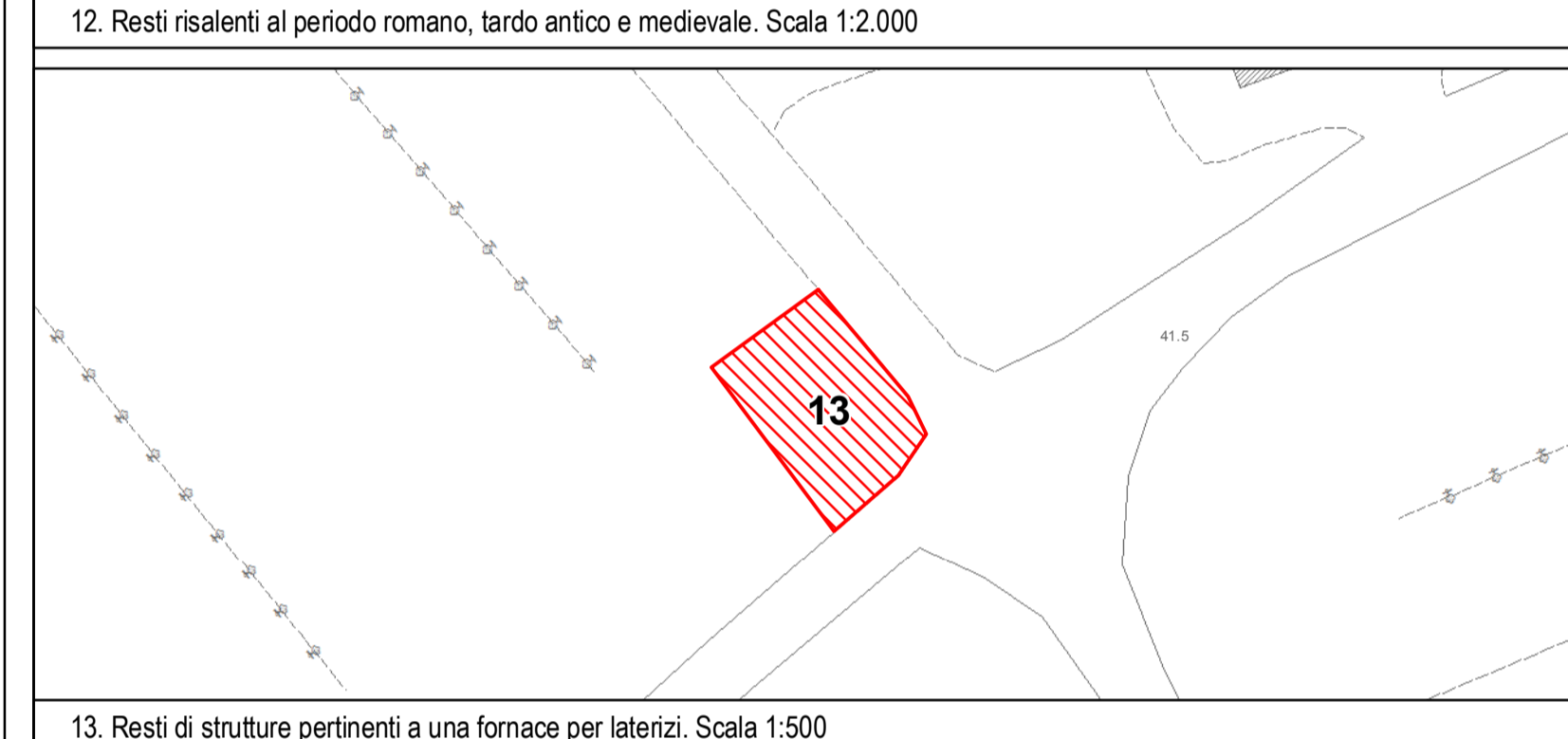
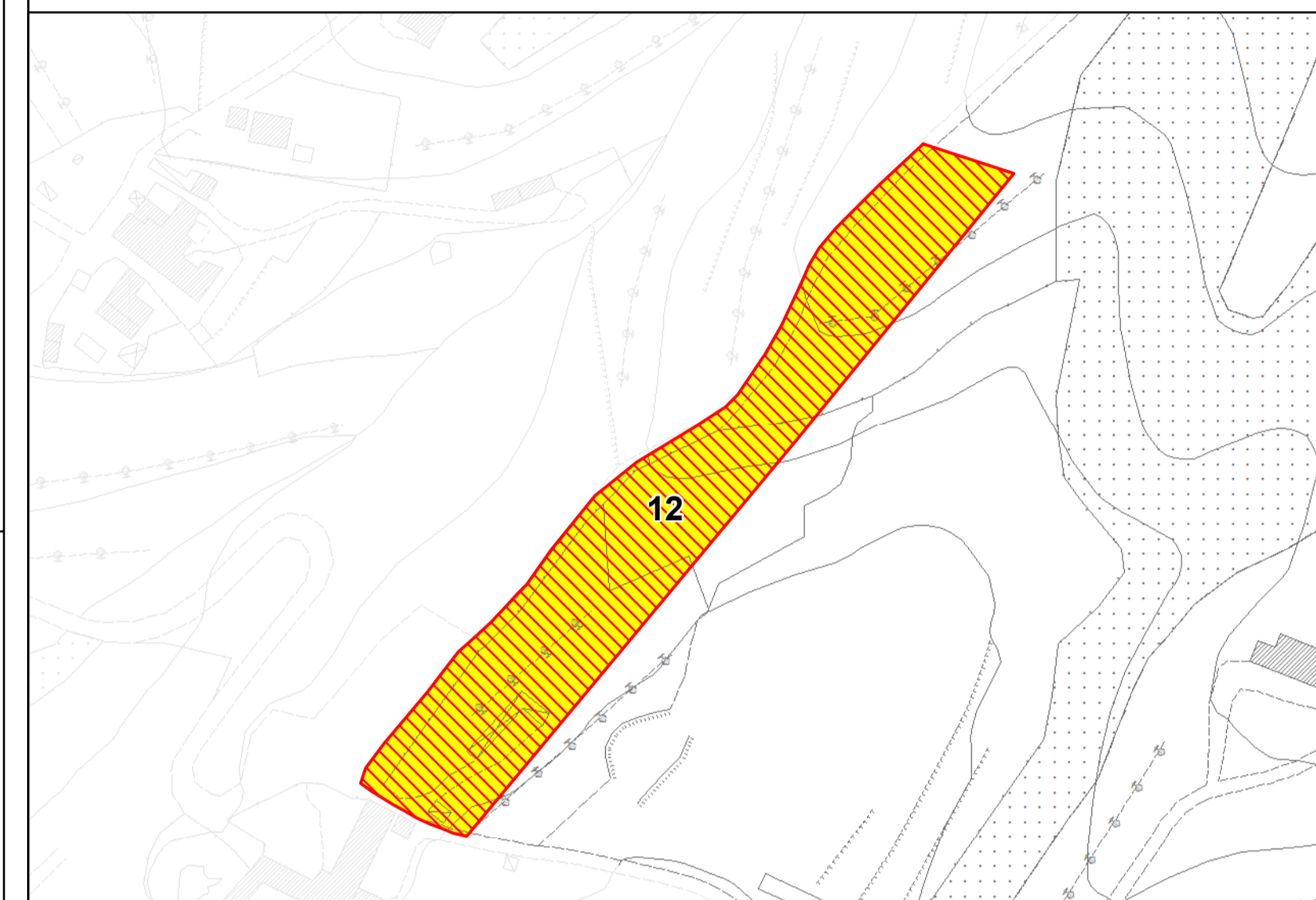
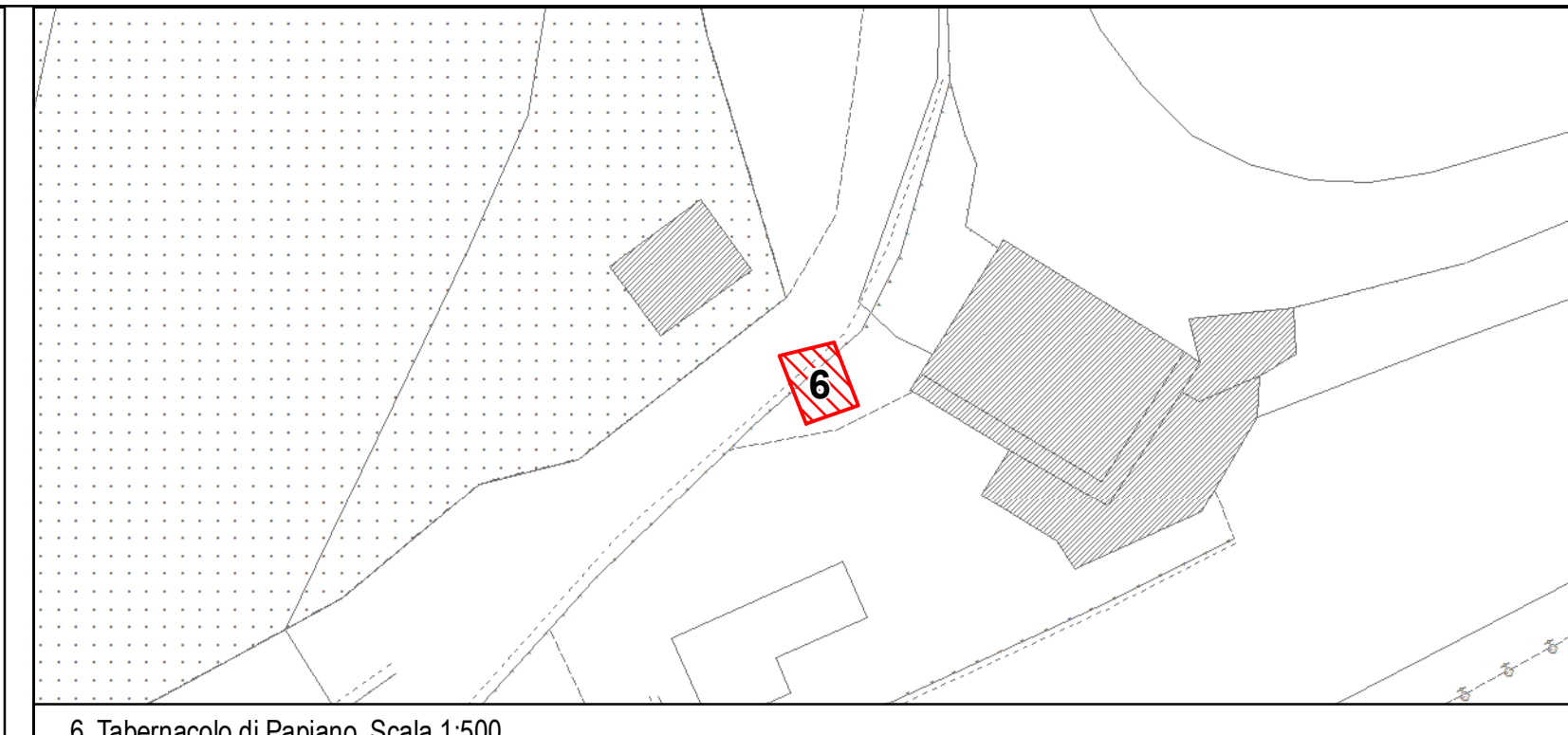

Alberi monumentali
● Alberi monumentali

Aree naturali protette
- Riserva naturale regionale: Padule di Fucecchio (Codice RPPT01)

Siti Natura 2000
- ZSC-ZPS coincidenti: Bosco di Chiusi e Paduletta di Ramone (IT 5140 010)
- ZSC-ZPS coincidenti: Padule di Fucecchio (IT 5130 007)

Zone umide di importanza internazionale (RAMSAR)
- Padule di Fucecchio (Codice RAMSAR: AR_FI_PT01)

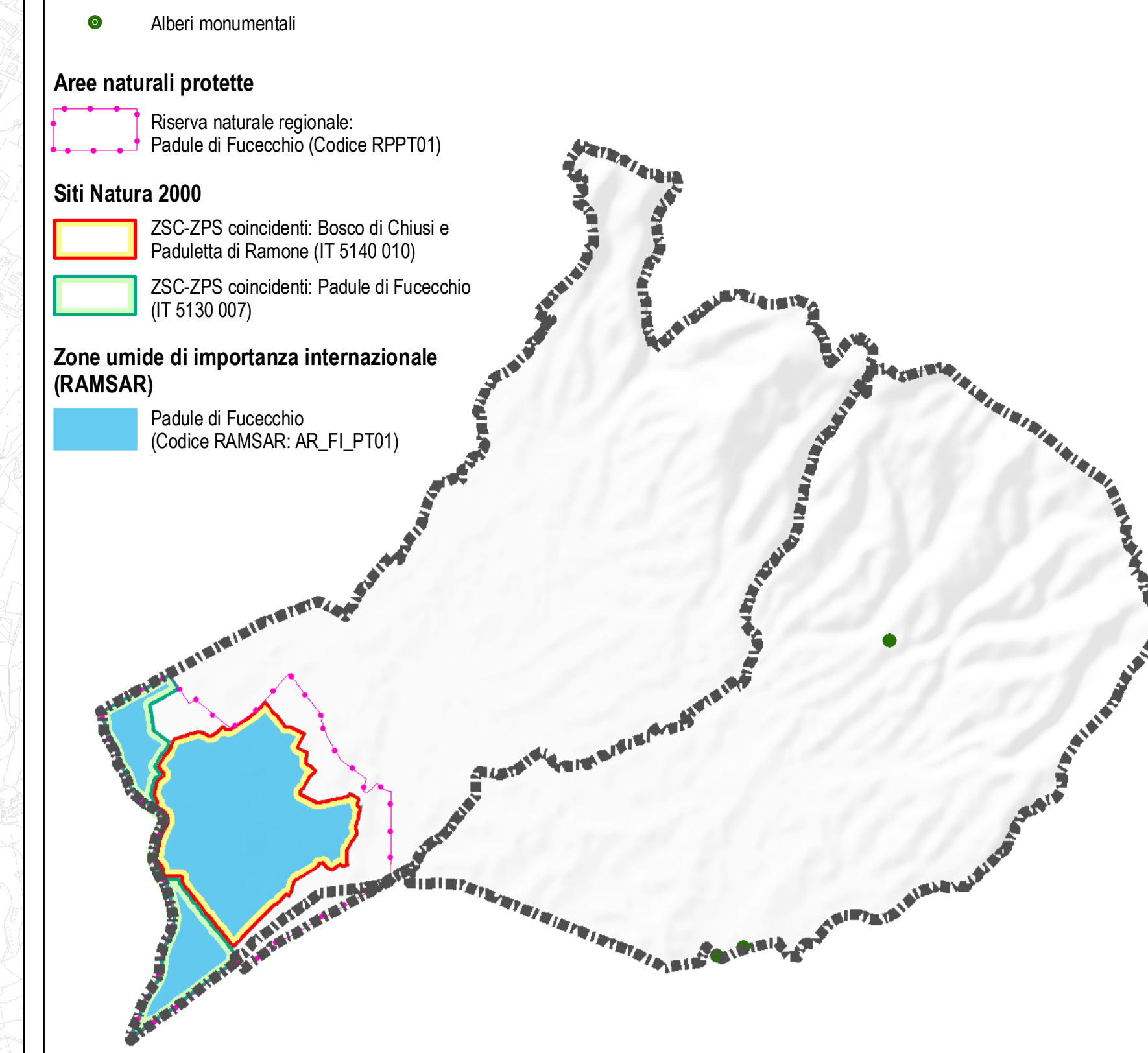

Aree tutelate per legge (D.Lgs. 42/2004, art. 142)

- Fiumi, torrenti (Allegato L), Corsi d'acqua (Allegato E)
- I fiumi, i torrenti, i corsi d'acqua (Art. 142, c.1, lett. c, D.Lgs. 42/2004)
- I parchi e le riserve nazionali o regionali (Art. 142, c.1, lett. f, D.Lgs. 42/2004)
- I territori coperti da foreste e da boschi (Art. 142, c.1, lett. g, D.Lgs. 42/2004)
- Le zone umide (Art. 142, c.1, lett. i, D.Lgs. 42/2004)
- Zone di interesse archeologico (Art. 142, c.1, lett. m, D.Lgs. 42/2004)
Zone tutelate di cui l'art. 11.3 lett. a) e b) dell'Elaborato 7B della Disciplina dei beni paesaggistici

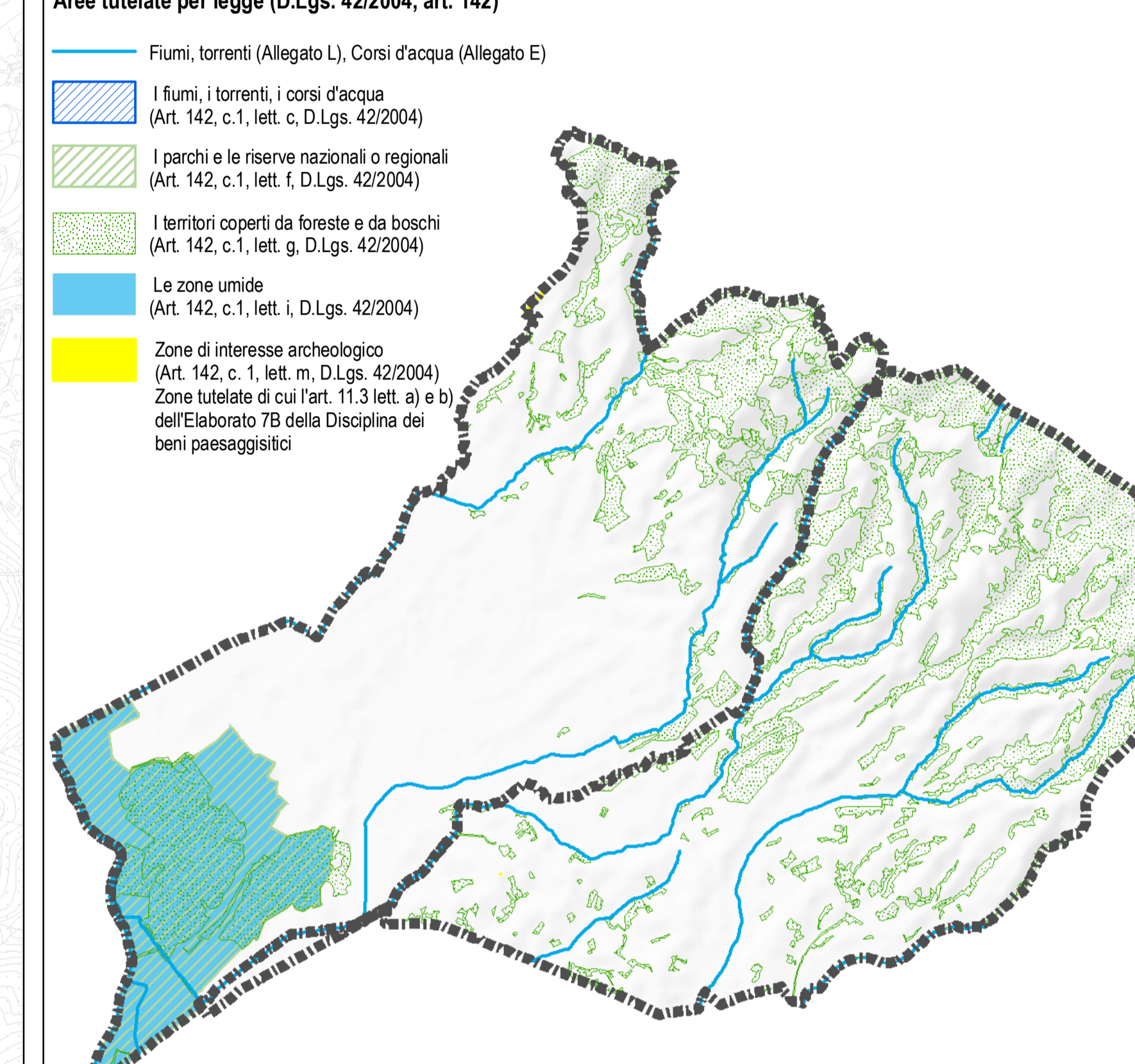

Beni archeologici e architettonici tutelati ai sensi della Parte II del D.Lgs. 42/2004

Beni archeologici e architettonici tutelati

- 1, Villa Spicchio
- 2, Area di rispetto della Villa Spicchio
- 3, Chiesa di Santo Stefano
- 4, Ex Casa del Fascio
- 5, Villa dell'Americana
- 6, Tabernacolo di Papiano
- 7, Villa di Castel Martini
- 8, Chiesa di San Donnino e Campanile
- 9, Chiesa di San Silvestro
- 10, Fornace di epoca romana
- 11, Chiesa e canonica di San Giorgio a Porciano
- 12, Resti risalenti al periodo romano, tardo antico e medievale
- 13, Resti di strutture pertinenti a una fornace per laterizi

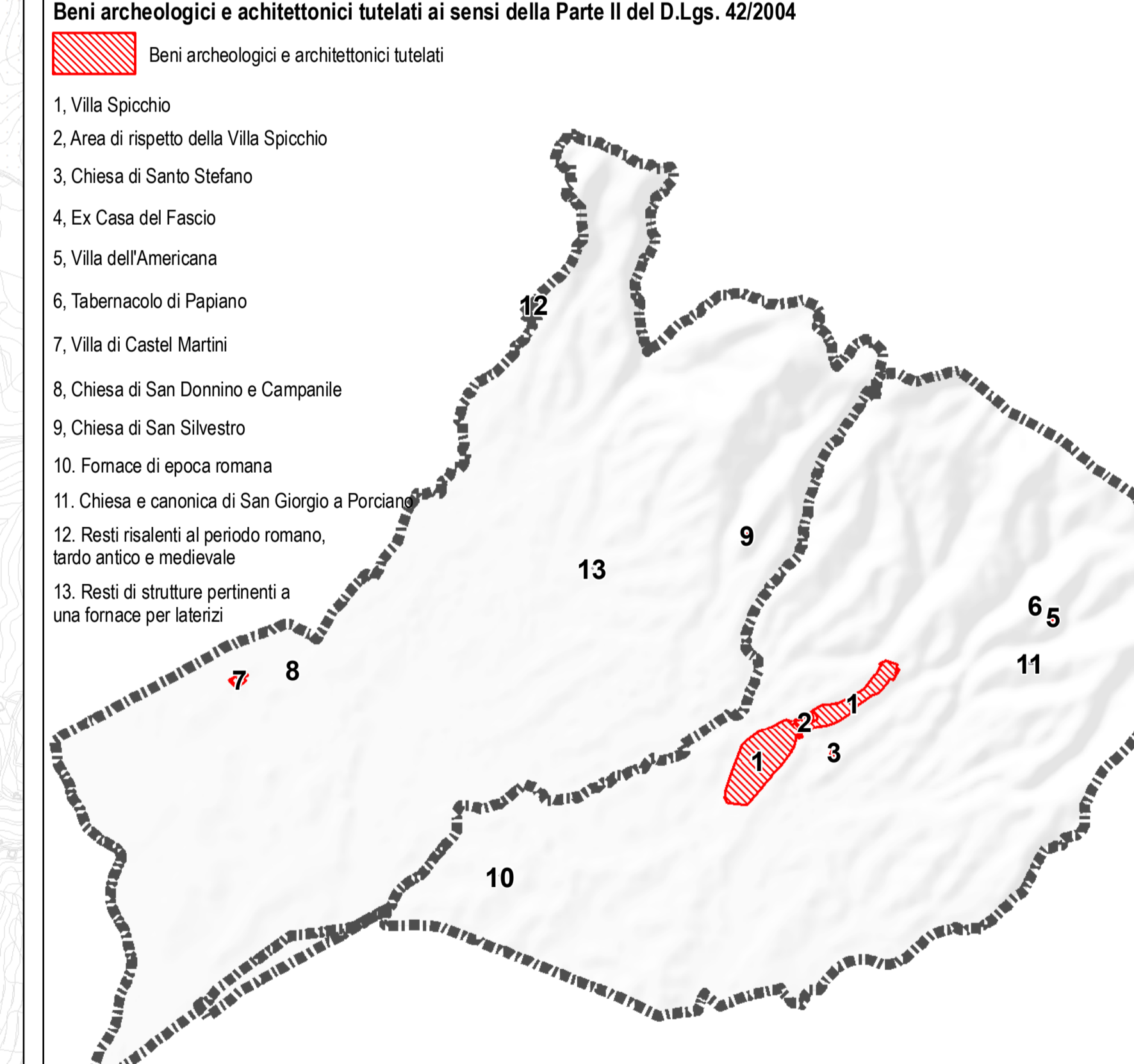

Vincolo idrogeologico

Regio Decreto 3267/1923

