

**DOMANDA DI PERMESSO DI RICERCA PER ACQUE MINERALI DI  
SORGENTE AL SITO "SORGENTE MALLECCHI"  
IN COMUNE DI SOVICILLE (SI)**

**Integrazioni ATLANTE s.r.l. a quesiti COMUNE SOVICILLE ed  
EE.PP. di data 21/08/2023 prot. 16423**

**Elaborato:  
Reg.to TOSCANA 24/03/2009 n.11/R  
ALL. A - lettera e)**

**Coordinamento:  
Studio Idrogeologico GEOECO Geol. G.P. DROLI  
(DEA hydrogeologue)**

**Sovicille, 25/10/2023**



**1:10.000**

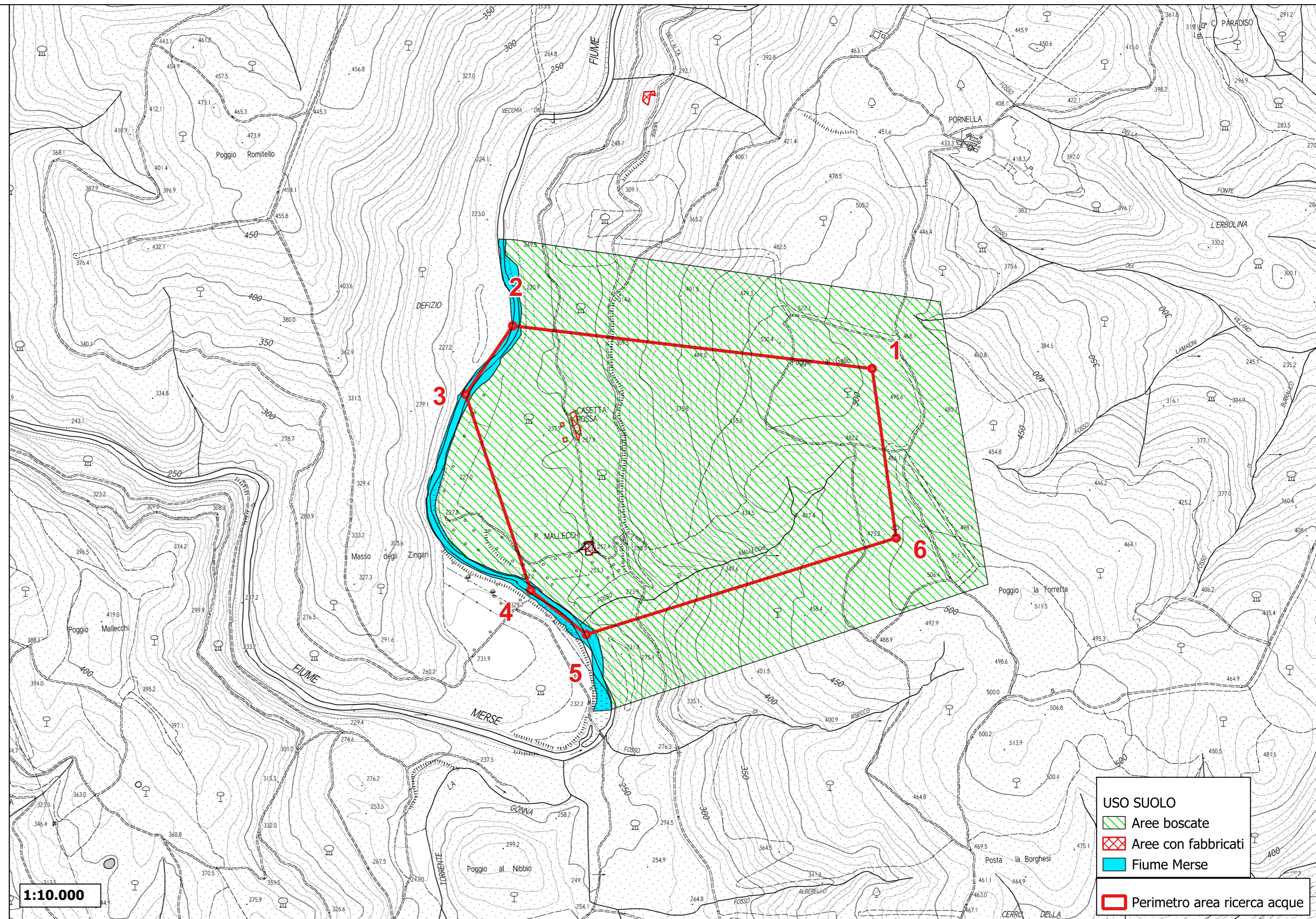

**USO SUOLO**

Aree boscate

Aree con fabbricati

Fiume Merse

Perimetro area ricerca acque