

SEZIONE 7-7

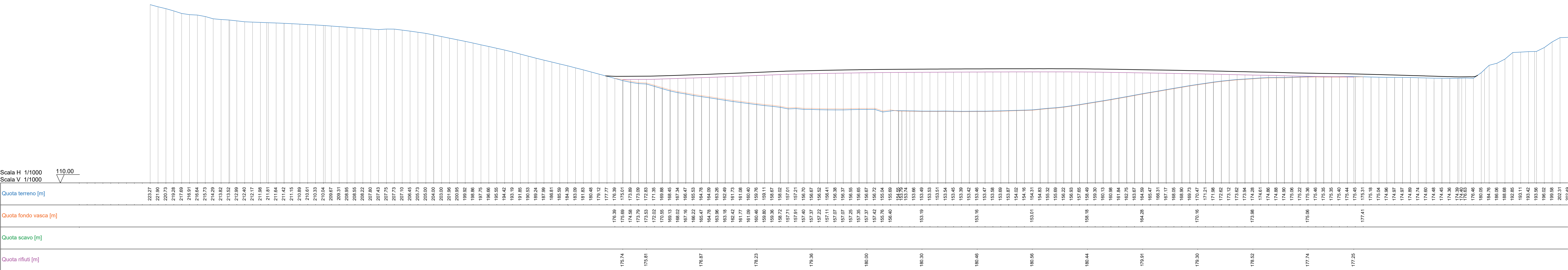

SEZIONE 8-8

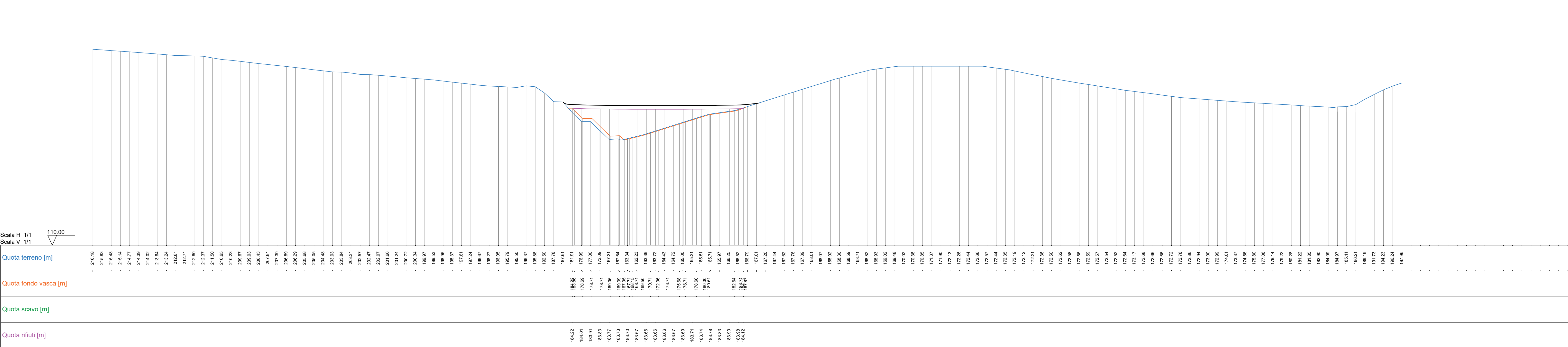

SEZIONE 9-9

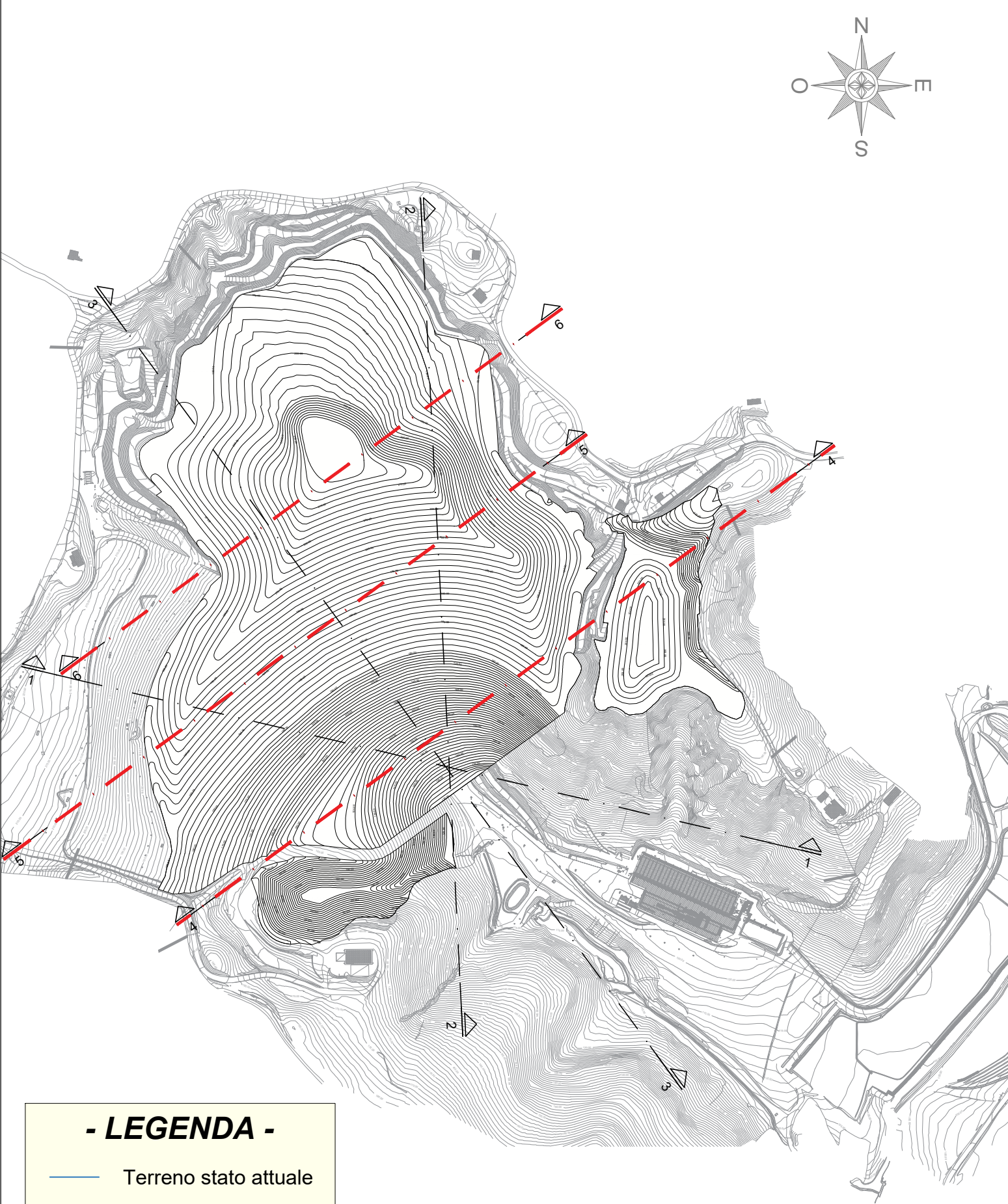

- LEGENDA -

- Terreno stato attuale
- Quota fondo vasca
- Quota scavo
- Quota rifiuti

QUADRO DI UNIONE

COMUNE DI PECCIOLI - Provincia di Pisa

POLO DI GESTIONE INTEGRATA DEI RIFIUTI DI LEGOLI
RAZIONALIZZAZIONE FUNZIONALE DELLE INFRASTRUTTURE
E DEGLI IMPIANTI DI SERVIZIO DELLA DISCARICA
E CONTESTUALE RECUPERO DI NUOVE VOLUMETRIE

PROGETTO DEFINITIVO
da sottoporre a Valutazione di Impatto Ambientale

GESTORE

Belvedere S.p.A.
innovazione · progetti · sviluppo
VIA MARCONI, 5 - 56037 PECCIOLI (PI)

PROGETTAZIONE DEFINITIVA - STUDIO DI IMPATTO AMBIENTALE

COORDINAMENTO

Geol. Carlo Meoni

GRUPPO DI LAVORO
Ing. Matteo Pierami
Geol. Tiziana Pugliesi
Ing. Cristiano Nicoletta
Geom. Lorenzo Mancini
Geom. Simone Macchi
Geom. Enrico Magnano
Ing. Carlo Grassi
Geom. Samuele Tolomei
Geom. Sauro Salvadori
Dott. Agr. Elisabetta Norci

Elaborato:
ICA-EG-080

Data:
Agosto 2023

Titolo:
**Ipotesi di completamento anticipato della coltivazione
Chiusura a 16 anni - Sezioni trasversali**

Redatto da:
Ing. Matteo Pierami

DP INGEENERIA S.p.A.
Viale San Concordio, 116B - 55100 LUCCA
Tel. +39 0583 381194 - P.IVA 0458904058

ASSOCIATO
oice
Consorzio

SSS
Società di Servizi

• Responsabile di commessa: Ing. Federico Bernardini
• Modellazione: Ing. Giuseppe Benedetti
• Restituzione grafica: Arch. Daniele De Ranieri - Geom. Sabrina Tori
• Calcoli idraulici: Ing. Federico Bernardini