

Le aziende toscane condotte da imprenditori agricoli con meno di 41 anni sono **4.336** (9 % del totale).

La situazione in Toscana è simile a quella di altre Regioni italiane ed è dovuta a diverse cause:

• tendenza demografica: bassi livelli di fecondità e maggiore longevità della popolazione



• diminuzione della popolazione giovanile nelle aree rurali



• meno servizi e possibilità di lavoro nelle aree rurali



Per promuovere lo sviluppo dell'imprenditorialità agricola è dunque necessario favorire l'ingresso e la permanenza di giovani imprenditori attraverso interventi diretti in agricoltura e migliorando la qualità della vita nelle aree rurali.

Il ricambio generazionale in agricoltura è quindi una necessità e una sfida, ma è anche una priorità nell'agenda politica dell'Italia e dell'Unione europea (Ue), che ha evidenziato il fondamentale ruolo dei giovani per:

• la sostenibilità e la competitività dell'agricoltura



• la vitalità delle aree rurali



• l'introduzione di innovazione tecnologica e organizzativa



# Sviluppo Rurale Toscana

## 2023-2027

Regione Toscana

Gestione delle misure del PSR per la consulenza, la formazione, l'innovazione, per i giovani agricoltori e per la diversificazione delle attività agricole

Telefono: 0554385199

[www.regione.toscana.it/sviluppo-rurale-2023-2027](http://www.regione.toscana.it/sviluppo-rurale-2023-2027)

# Sviluppo Rurale Toscana

## LE OPPORTUNITÀ PER I GIOVANI AGRICOLTORI





Nel Programma di sviluppo rurale (PSR) 2014-2022 la Regione Toscana ha posto molta attenzione al tema del ricambio generazionale con la pubblicazione di 4

bandi per sostenere l'insediamento dei giovani nelle imprese agricole. I bandi (usciti nel 2015, 2016, 2019 e 2022) hanno finanziato più di **1000 giovani**, per un contributo concesso di oltre 117 milioni di euro.



Per il periodo 2023-2027, con la nuova programmazione del Fondo europeo agricolo di sviluppo rurale (Feasr) sono previsti nuovi fondi che serviranno a

sostenere i giovani che vogliono creare nuove imprese. Sono, infatti, previsti 40 milioni di euro cui si potrà accedere con i bandi che usciranno sull'intervento SRE001 "Insediamento giovani agricoltori".

Il sostegno prevede la possibilità di partecipare al singolo bando o di usufruire del "pacchetto" ovvero è possibile utilizzare i fondi messi a disposizione da più interventi (SRD01 "Investimenti produttivi, competitività aziende agricole" e SRD03 "Investimenti per la diversificazione in attività non agricole").

Il prossimo bando sarà pubblicato nella seconda metà del 2024.

## Ma come funziona?

Il sostegno ha un massimale di 100.000 euro, concesso in forma di premio in conto capitale da erogare in due rate.

Possono presentare domanda di aiuto i giovani che si insediano per la prima volta in una azienda agricola, in forma singola (ditta individuale) o associata (società di persone, società di capitale e cooperative agricole di conduzione), che, al momento della presentazione della domanda di aiuto, hanno i seguenti requisiti:

- **età compresa tra i 18 anni (compiuti) e i 40 anni (41 non compiuti)** **18 - 40 anni**

- **hanno preso per la prima volta la partita IVA** come azienda agricola (individuale, società, cooperativa) nei 30 mesi precedenti alla presentazione della domanda di aiuto



- **presentano un Piano di sviluppo aziendale**



- **possiedono o si impegnano a conseguire un'adeguata formazione o competenza professionale**



- **si impegnano a diventare IAP (imprenditore agricolo professionale) entro la data di conclusione del piano aziendale**



- **si impegnano a diventare "agricoltori attivi" entro 18 mesi dalla data dell'atto di concessione** e comunque non oltre la conclusione del Piano di sviluppo aziendale



- **risultano iscritti alla gestione INPS agricola prima della conclusione del piano aziendale**



- **si insediano in un'azienda agricola che, al momento della presentazione della domanda di aiuto, ha la potenzialità di raggiungere una dimensione, espressa in termini di Standard output (SO), non inferiore a 13.000 euro, al momento della conclusione del piano aziendale**

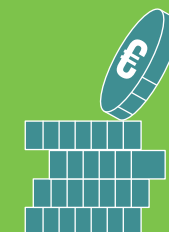

- **si insediano in un'azienda iscritta alla Camera di Commercio per l'esercizio dell'attività agricola**



È previsto, inoltre, un ulteriore "Sostegno complementare al reddito per i giovani agricoltori", un vero e proprio sostegno aggiuntivo al reddito nella fase di avviamento, per un periodo di 5 anni.

Questo sostegno consiste nel pagamento di un importo forfettario di circa 83,50 €/ha (per massimo 90 ha) per chi rispetta i requisiti di giovane agricoltore, per un periodo complessivo di 5 anni ed è finanziato con un altro fondo europeo, il Feaga (Fondo europeo agricolo di garanzia).